

RZUT KONSTRUKCJI DACHU W POZIOME POSADOWIENIA WIĘŻBY
SKALA 1:50

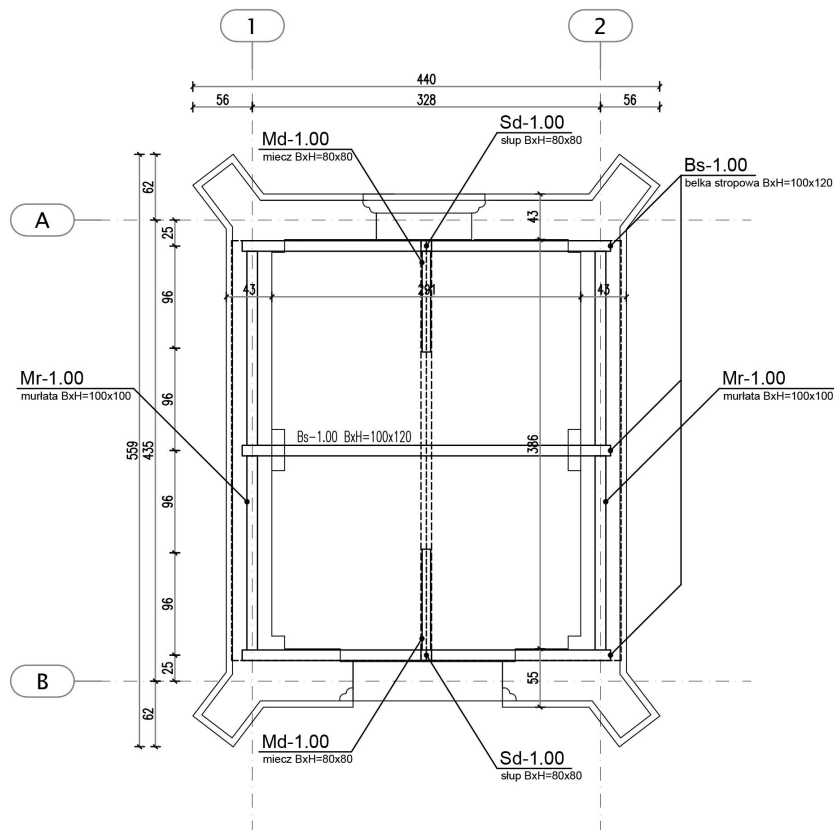

RZUT KONSTRUKCJI DACHU – POŁAĆ DACHOWA
SKALA 1:50

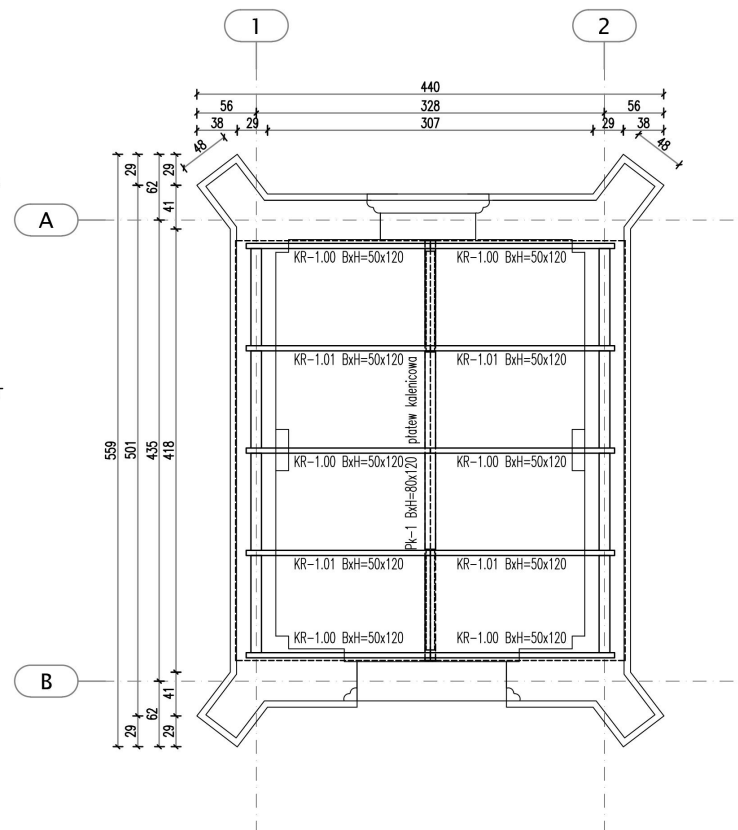

UWAGI:

1. PODANO PODSTAWOWE WYMIARY KONSTRUKCYJNE
2. POZOSTAŁE WYMIARY WG CZĘŚCI ARCHITEKTONICZNEJ
3. PRZEMUROWANIA ŚCIAN Z ZASTOSOWANIEM MATERIAŁU, Z KTÓREGO WYKONANA JEST ŚCIANA KONSTRUKCYJNA BUDYNKU
4. DOPUSZCZALNE JEST ZASTOSOWANIE MATERIAŁU DO PRZEMUROWANIA ŚCIAN O PARAMETRACH WYTRZYMAŁOŚCIOWYCH NIE NIŻSZYCH NIŻ PARAMETRY MATERIAŁU ŚCIANY ISTNIEJĄCEJ
5. PRZED PRZYSTĄPIENIEM DO ROBÓT BUDOWLANYCH NALEŻY ZAPOZNAĆ SIĘ ZE SPECYFIKACJĄ OGÓLNYCH WARUNKÓW WYKONYWANIA PRAC BUDOWLANYCH.
6. PRZED PRZYSTĄPIENIEM DO ROBÓT WYMIARY ELEMENTÓW SPRAWDZIĆ NA BUDOWIE
7. ODKRYTE W TRAKCIE ROBÓT BUDOWLANYCH USZKODZENIA ELEMENTÓW KONSTRUKCYJNYCH BUDYNKU ZGŁASZAĆ PROJEKTANTOWI PRZED PRZYSTĄPIENIEM DO DAJSZEGO ETAPU PRAC

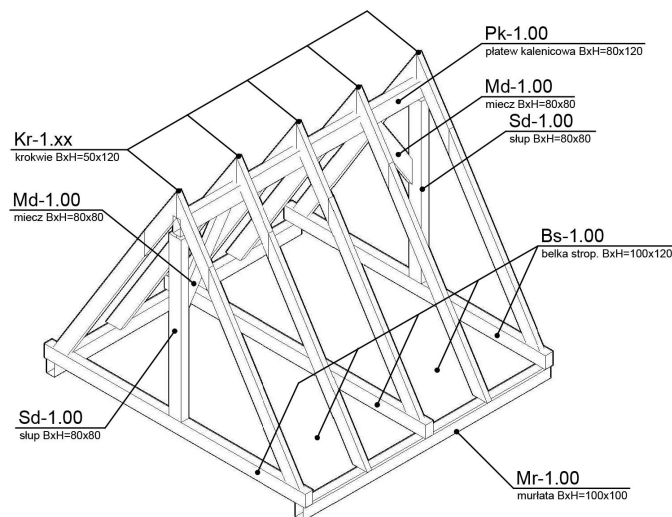

KONSTRUKCJA
STAL ZBR. GŁ A-IIIIN (RB500W)
STAL ZBR. UZUP. A-IIIIN (B500SP)
BETON KONSTR. C37 (B-30)
KLASA EKSPozyCJI XC1
OTULINA ZBROJENIA 25mm

...
REWIZJA	ZMIANA NR	OPIS ZMIANY	WPROWADZIŁ	DATA
PORTAL JAROSŁAW LISZKA				
ul. SUCHARSKIEGO 19A/10 81-157 Gdynia tel.: 507-656-221 e-mail: portal_gdynia@interia.pl				
projektował: mgr inż. Jarosław Liszka nr upr. 331/GD/2002	inwestor: MIASTO I GMINA SZTUM ul. MICKIEWICZA 39 82-400 SZTUM NIP: 579-22-11-352	adres obiektu budowlanego: SZTUM, UL. KOCHANOWSKIEGO OZAKA NR 483/2, OBRĘB EMD, 2- SZTUM	nazwa obiektu budowlanego: REWALORYZACJA ZABYTKOWEGO CMENTARZA PRZY UL. KOCHANOWSKIEGO W SZTUMIE WRAZ Z ODBUDOWĄ BUDYNKU KAPLICY I ZAGOSPODAROWANIEM TERENU	
opracował: mgr inż. Krzysztof Gordziej nr upr. POM/0160/POOK/05	tytuł rysunku: RZUT KONSTRUKCJI DACHU KAPLICY	skala: 1:100	nr rys.: K-01.001	tom: 01
branża: KONSTRUKCJA	nr projektu: PB-01-04-2017	data: 04.2017	rewizja:	..